Hyundai Promise
Preverené Jazdené Vozidlá

Adresa ponuky **https://jazdene.hyundai.sk/ponuka/hyundai-santa-fe/6827**
Dátum vytvorenia **23.11.2026**

Hyundai SANTA FE

2,2 CRDi PREMIUM 8 DCT

24 990 € s DPH


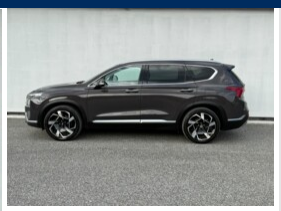

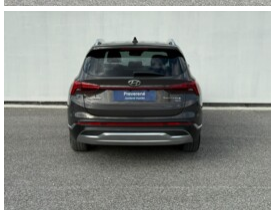

Certifikát kvality

Balík služieb

Rok výroby **2021**	Dátum 1. evidencie **01.03.2021**	Karoséria **SUV**	Druh paliva **Diesel**
Najazdené km **98 110 km**	Objem **2 151 cm^3**	Výkon **148 kW**	VIN **KMHS581HHMU335083**
Evidenčné číslo **CA601DO**	Počet dverí/miest **5/5**	Prevodovka **Automatická**	

Právo na zmenu

Informácie uvádzané na stránke majú nezáväzný informatívny charakter. Spoločnosť Hyundai Motor Czech s. r. o., organizačná zložka Slovakia si vyhradzuje právo na vykonanie zmien v ponuke jazdených vozidiel bez predchádzajúceho upozornenia. Odchýlky v zobrazení farieb vozidiel môžu byť spôsobené obmedzeniami technológie grafického zobrazenia. Vozidlá zobrazené na stránke môžu byť vybavené dodatočným príplatkovým vybavením.

Informácia predajcu o cene vozidla je uvedená vrátane DPH a má nezáväzný charakter. Cena vozidla sa môže meniť v závislosti od skutočného stavu vozidla v momente uzatvorenia kúpnej zmluvy.

Podrobné a záväzné informácie o prezentovanom vozidle vrátane konečnej kúpnej ceny sa dozviete u príslušného predajcu.

Všeobecná neadresná prezentácia jazdených vozidiel prostredníctvom tejto stránky je informatívneho charakteru a ako taká bez ďalšieho nepredstavuje prejav vôle konkrétneho predávajúceho uzavrieť kúpnu zmluvu s konkrétnym kupujúcim – nepredstavuje návrh na uzavretie zmluvy/zmluvy o budúcej zmluve v zmysle ustanovenia § 43a Občianskeho zákonníka, nepredstavuje ani verejný prísľub v zmysle ustanovenia § 850 Občianskeho zákonníka a nepredstavuje ani verejný návrh na uzavretie zmluvy v zmysle ustanovenia § 276 Obchodného zákonníka.